Freigabe	Änderungen:	Datum	Index:	Planbezeichnung.:	Maßstab: 1:300
Datum	Anlage LV	14.08.26	0	Übersicht Anstrich Beton 1.OG 1/2	Dat.: 14.08.26
Arch.					Gez:

UE 70.22 -0

NBN-ARC-UE-XX-DEW-7022-0-LV

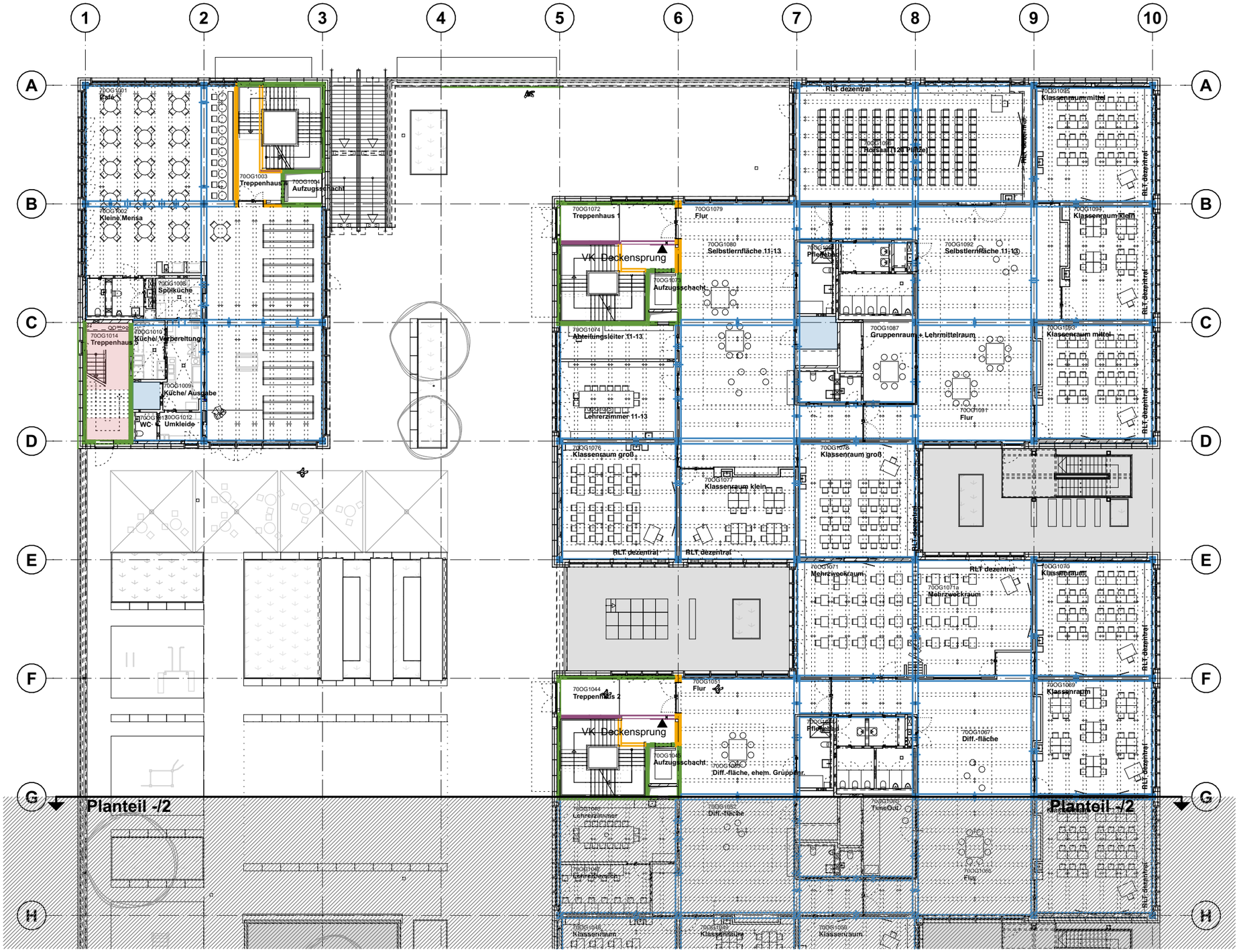

AN Maler

Anstrich sichtbar bleibender Beton

- Ortbeton-Wand 1-seitig
- Ortbeton-Wand 2-seitig/ allseitig
- Ortbeton-Stütze 2-seitig
- Ortbeton-Stütze 3-seitig
- Ortbeton-Stütze 4-seitig
- Ortbeton-Unterzug unterseitig
- Ortbeton-Unterzug 1-seitig u. unterseitig
- Ortbeton-Unterzug 2-seitig u. unterseitig
- Fertigteil-Stütze 4-seitig inkl. Konsolen
  Außenstützen 3-seitig innen inkl. Konsolen
- Fertigteil-Unterzug unterseitig 2-seitig u. unterseitig
  Randbalken innen- u. unterseitig
- transparenter Anstrich Rohdecke
  sichtbar bleibender Beton
- staubbindender Anstrich Rohdecke
  Technik/ Lager

MNGES

Maße am Bau nehmen und prüfen. Für Maßfehler haftet der Auftragnehmer. Bei der Bauausführung sind folgende Unterlagen zu beachten: Statik mit Positionsplänen, Ausführungszeichnungen, Architektendetails und Firmendetail-zeichnungen. Firmenzeichnungen gelten nur mit dem Genehmigungsvermerk des Architekten.

Bauherr:
ISB - Immobilienservicebetrieb Bielefeld
August-Bebel-Straße 92
33602 Bielefeld

Planung: